

ตารางสอนรายบุคคล

หลักสูตรวิชาชีพระยะสั้น รุ่นที่ 1/2569

ภาคเรียนที่ 1 ปีการศึกษา 2569
สำนักงานคณะกรรมการการอาชีวศึกษา
กระทรวงศึกษาธิการ

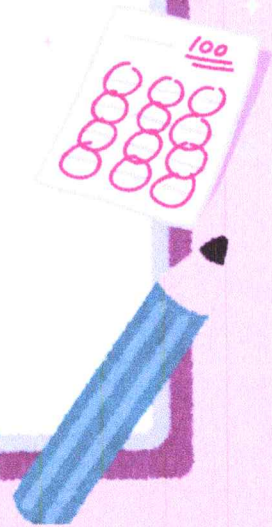



บันทึกข้อความ

วิทยาลัยสารพัดช่างอุดรธานี
 เลขรับ..... 1505
 วันที่ 24 เม.ย. ๒๕๖๙
 เวลา..... 16.00 น.

ส่วนราชการ วิทยาลัยสารพัดช่างอุดรธานี.....

ที่ ผว. ๒๕๖ /๒๕๖๙..... วันที่ ๒๔ เมษายน ๒๕๖๙.....

เรื่อง ขออนุมัติตารางสอนหลักสูตรวิชาชีพพระยะสัน รุ่นที่ ๑/๒๕๖๙ ภาคเรียนที่ ๑ ปีการศึกษา ๒๕๖๙.....

เรียน ผู้อำนวยการวิทยาลัยสารพัดช่างอุดรธานี

ตามที่วิทยาลัยฯ มอบหมายให้งานพัฒนาหลักสูตรการเรียนการสอน จัดทำตารางสอนหลักสูตรวิชาชีพพระยะสัน รุ่นที่ ๑/๒๕๖๙ ภาคเรียนที่ ๑ ปีการศึกษา ๒๕๖๙ ตามรายงานผลการรับสมัครนักศึกษาหลักสูตรวิชาชีพพระยะสันของงานทะเบียน เมื่อวันที่ ๒๐ เมษายน ๒๕๖๙ นั้น

ในการนี้ งานพัฒนาหลักสูตรการเรียนการสอน ได้ดำเนินการจัดทำตารางสอนดังกล่าวเรียบร้อยแล้ว จึงขออนุมัติตารางสอนหลักสูตรวิชาชีพพระยะสัน รุ่นที่ ๑/๒๕๖๙ ภาคเรียนที่ ๑ ปีการศึกษา ๒๕๖๙ ระหว่างวันที่ ๒๗ เมษายน ๒๕๖๙ - ๙ กรกฎาคม ๒๕๖๙ จำนวน ๓๒ รายวิชา ดังรายละเอียดที่แนบมาพร้อมนี้

จึงเรียนมาเพื่อโปรด

- ๑. ทราบ
- ๒. พิจารณาอนุมัติ

CK

(นายเชิดศักดิ์ คำสุนันท์)

หัวหน้างานพัฒนาหลักสูตรการเรียนการสอน

เรียน ผู้อำนวยการ
๑. เชิดศักดิ์
๒. อดิสรุณ

[Signature]

(นางยุพาวดี ศิริปรีดี)

รองผู้อำนวยการฝ่ายวิชาการ

๒๕ เม.ย. ๖๙

- ทราบ
- อนุมัติ
- อนุญาต
- แจ้ง.....
- มอบ..... *๒๖*

CK

(นายไพฑูรย์ ธนพงศ์ภาคกรณ์)

ผู้อำนวยการวิทยาลัยสารพัดช่างอุดรธานี
๒๕/๒๕๖๙



วิทยาลัยสารพัดช่างอุดรธานี
ภาคเรียนที่ 1 ปีการศึกษา 2569

ตารางสอนหลักสูตรวิชาชีพพระยะสัน (รุ่นที่ 1/2569)

รายวิชาที่สอน

| รหัสวิชา | ชื่อวิชา | วันที่เรียน | รอบ | ชั่วโมง |
|------------------------------|------------------|------------------------|------|---------|
| 1401-1301 | กระโปรงเบื้องต้น | 27 เม.ย.69 - 4 มิ.ย.69 | เช้า | 75 |
| 1401-1302 | เสื้อเบื้องต้น | 5 มิ.ย.69 - 9 ก.ค.69 | เช้า | 75 |
| 1401-1301 | กระโปรงเบื้องต้น | 27 เม.ย.69 - 4 มิ.ย.69 | บ่าย | 75 |
| 1401-1302 | เสื้อเบื้องต้น | 5 มิ.ย.69 - 9 ก.ค.69 | บ่าย | 75 |
| รวมชั่วโมงสอน รุ่นที่ 1/2569 | | | | 300 |

| | |
|--------------|---|
| ชื่อผู้สอน | นางสาวศศิธร ภัณฑทอง |
| ตำแหน่ง | ครู อันดับ ค.ศ.1 |
| วุฒิการศึกษา | คหกรรมศาสตรบัณฑิต |
| แผนกวิชา | ผ้าและเครื่องแต่งกาย |
| หน้าที่พิเศษ | หัวหน้าประเภทวิชาอุตสาหกรรมและการท่องเที่ยว |

จำนวนชั่วโมงสอน.....30.....ชั่วโมง/สัปดาห์ จำนวนชั่วโมงที่ขอเบิก.....10.....ชั่วโมง/สัปดาห์

| วัน | ชั่วโมง | เวลา | 07.45- | 1 | 2 | 3 | 4 | 12.00- | 5 | 6 | 7 | 8 | 9 | 10 |
|----------|-----------------------|--------------------|--------|-------------|-------------|--|-------------|--------|---|-------------|-------------|-------------|-------------|-------------|
| | | | 08.00- | 08.00-09.00 | 09.00-10.00 | 10.00-11.00 | 11.00-12.00 | 13.00- | 13.00-14.00 | 14.00-15.00 | 15.00-16.00 | 16.00-17.00 | 17.00-18.00 | 18.00-19.00 |
| จันทร์ | ห้อง วิชา/รหัสวิชา | เข้าแถวเคารพธงชาติ | | | | เรียนจำกลางอุดรธานี /-----1401-1301,1401-1302-----\ | | | แผนกวิชาผ้าและเครื่องแต่งกาย /-----1401-1301,1401-1302-----\ | | | | | |
| อังคาร | ห้อง วิชา/รหัสวิชา | | | | | เรียนจำกลางอุดรธานี /-----1401-1301,1401-1302-----\ | | | แผนกวิชาผ้าและเครื่องแต่งกาย /-----1401-1301,1401-1302-----\ | | | | | |
| พุธ | ห้อง วิชา/รหัสวิชา | | | | | เรียนจำกลางอุดรธานี /-----1401-1301,1401-1302-----\ | | | แผนกวิชาผ้าและเครื่องแต่งกาย /-----1401-1301,1401-1302-----\ | | | | | |
| พฤหัสบดี | ห้อง วิชา/รหัสวิชา | | | | | เรียนจำกลางอุดรธานี /-----1401-1301,1401-1302-----\ | | | แผนกวิชาผ้าและเครื่องแต่งกาย /-----1401-1301,1401-1302-----\ | | | | | |
| ศุกร์ | ห้อง วิชา/รหัสวิชา | | | | | เรียนจำกลางอุดรธานี /-----1401-1301,1401-1302-----\ | | | แผนกวิชาผ้าและเครื่องแต่งกาย /-----1401-1301,1401-1302-----\ | | | | | |

(นางสาวนันทพร สรรพอาษา)
หัวหน้าประเภทวิชาคหกรรม

(นายเชิดศักดิ์ คำสุนันท์)
หัวหน้างานพัฒนาหลักสูตรการเรียนการสอน

(นางยุพาวดี ศิริปิรัต)
รองผู้อำนวยการฝ่ายวิชาการ

(นายไพฑูรย์ ธนพงศ์ภากรณ)
ผู้อำนวยการวิทยาลัยสารพัดช่างอุดรธานี



วิทยาลัยสารพัดช่างอุดรธานี
ภาคเรียนที่ 1 ปีการศึกษา 2569

ตารางสอนหลักสูตรวิชาชีพระยะสั้น (รุ่นที่ 1/2569)

รายวิชาที่สอน

| รหัสวิชา | ชื่อวิชา | วันที่เรียน | รอบ | ชั่วโมง |
|------------------------------|---------------|------------------------|------|---------|
| 1402-2313 | สตรีทฟู้ด | 27 เม.ย.69 - 4 มิ.ย.69 | เช้า | 75 |
| 1402-2303 | อาหารจานเดียว | 5 มิ.ย.69 - 9 ก.ค.69 | เช้า | 75 |
| 1402-2313 | สตรีทฟู้ด | 27 เม.ย.69 - 4 มิ.ย.69 | ค่ำ | 75 |
| 1402-2303 | อาหารจานเดียว | 5 มิ.ย.69 - 9 ก.ค.69 | ค่ำ | 75 |
| รวมชั่วโมงสอน รุ่นที่ 1/2569 | | | | 300 |

| | |
|--------------|------------------------|
| ชื่อผู้สอน | นางสาวนงนุชพร สรรพอาษา |
| ตำแหน่ง | ครู อันดับ คศ 3 |
| วุฒิการศึกษา | ค.บ. คหกรรมศาสตร์ |
| แผนกวิชา | อาหารและโภชนาการ |
| หน้าที่พิเศษ | หัวหน้างานบุคลากร |

| | | จำนวนชั่วโมงสอน.....30.....ชั่วโมง/สัปดาห์ จำนวนชั่วโมงที่ขอเบิก.....10.....ชั่วโมง/สัปดาห์ | | | | | | | | | | | | | |
|----------|-----------------------|---|-------------|---|-------------|-------------|--------|-------------------|-------------|-------------|-------------|-------------|---|--|--|
| วัน | ชั่วโมง เวลา | 07.45- | 1 | 2 | 3 | 4 | 12.00- | 5 | 6 | 7 | 8 | 9 | 10 | | |
| | | 08.00- | 08.00-09.00 | 09.00-10.00 | 10.00-11.00 | 11.00-12.00 | 13.00- | 13.00-14.00 | 14.00-15.00 | 15.00-16.00 | 16.00-17.00 | 17.00-18.00 | 18.00-19.00 | | |
| จันทร์ | ห้อง วิชา/รหัสวิชา | เข้าแถวเคารพธงชาติ | | แผนกวิชาอาหารและโภชนาการ /-----1402-2313,1402-2303-----\ | | | | พักรับประทานอาหาร | | | | | แผนกวิชาอาหารและโภชนาการ /-----1402-2313,1402-2303-----\ | | |
| อังคาร | ห้อง วิชา/รหัสวิชา | | | แผนกวิชาอาหารและโภชนาการ /-----1402-2313,1402-2303-----\ | | | | | | | | | แผนกวิชาอาหารและโภชนาการ /-----1402-2313,1402-2303-----\ | | |
| พุธ | ห้อง วิชา/รหัสวิชา | | | แผนกวิชาอาหารและโภชนาการ /-----1402-2313,1402-2303-----\ | | | | | | | | | แผนกวิชาอาหารและโภชนาการ /-----1402-2313,1402-2303-----\ | | |
| พฤหัสบดี | ห้อง วิชา/รหัสวิชา | | | แผนกวิชาอาหารและโภชนาการ /-----1402-2313,1402-2303-----\ | | | | | | | | | แผนกวิชาอาหารและโภชนาการ /-----1402-2313,1402-2303-----\ | | |
| ศุกร์ | ห้อง วิชา/รหัสวิชา | | | แผนกวิชาอาหารและโภชนาการ /-----1402-2313,1402-2303-----\ | | | | | | | | | แผนกวิชาอาหารและโภชนาการ /-----1402-2313,1402-2303-----\ | | |

dgl.
(นางสาวนงนุชพร สรรพอาษา)
หัวหน้าประเภทวิชาคหกรรม

ck
(นายเชิดศักดิ์ คำสุนันท์)
หัวหน้างานพัฒนาหลักสูตรการเรียนการสอน

[Signature]
(นางยุพาวดี ศิริปริต์)
รองผู้อำนวยการฝ่ายวิชาการ

ก.
(นายไพฑูรย์ ธนพงศ์ถาวรณ)
ผู้อำนวยการวิทยาลัยสารพัดช่างอุดรธานี



วิทยาลัยสารพัดช่างอุตรธานี
ภาคเรียนที่ 1 ปีการศึกษา 2569

ตารางสอนหลักสูตรวิชาชีพพระยะสัน (รุ่นที่ 1/2569)

รายวิชาที่สอน

| รหัสวิชา | ชื่อวิชา | วันที่เรียน | รอบ | ชั่วโมง |
|------------------------------|-------------------|------------------------|------|---------|
| 1402-3303 | อาหารว่างยอดนิยม | 27 เม.ย.69 - 4 มิ.ย.69 | เช้า | 75 |
| 1402-4304 | งานผสมเครื่องดื่ม | 5 มิ.ย.69 - 9 ก.ค.69 | เช้า | 75 |
| 1402-3303 | อาหารว่างยอดนิยม | 27 เม.ย.69 - 4 มิ.ย.69 | บ่าย | 75 |
| 1402-4304 | งานผสมเครื่องดื่ม | 5 มิ.ย.69 - 9 ก.ค.69 | บ่าย | 75 |
| รวมชั่วโมงสอน รุ่นที่ 1/2569 | | | | 300 |

| | |
|--------------|--|
| ชื่อผู้สอน | นางสาวคัมภีร์พรรณ ช่วยวงศ์ญาติ |
| ตำแหน่ง | ครู |
| วุฒิการศึกษา | ศึกษาศาสตรมหาบัณฑิตสาขาหลักสูตรและการสอน |
| แผนกวิชา | อาหารและโภชนาการ |
| หน้าที่พิเศษ | หัวหน้างานวัดผลและประเมินผล |

จำนวนชั่วโมงสอน.....30.....ชั่วโมง/สัปดาห์ จำนวนชั่วโมงที่ขอเบิก.....10.....ชั่วโมง/สัปดาห์

| วัน | ชั่วโมง | เวลา | เช้าแถวอาคารพระธงชาติ | | | | พักรับประทานอาหาร | | | | เย็นแถวอาคารพระธงชาติ | | | |
|----------|---------------|--------|-----------------------|---|---|---|-------------------|-------------|---|---|-----------------------|---|---|----|
| | | | 07.45-08.00 | 1 | 2 | 3 | 4 | 12.00-13.00 | 5 | 6 | 7 | 8 | 9 | 10 |
| จันทร์ | ห้อง | 08.00- | | | | | | | | | | | | |
| | วิชา/รหัสวิชา | 08.00- | | แผนกวิชาอาหารและโภชนาการ /-----1402-3303,1402-4304-----\ | | | | | แผนกวิชาอาหารและโภชนาการ /-----1402-3303,1402-4304-----\ | | | | | |
| อังคาร | ห้อง | 08.00- | | | | | | | | | | | | |
| | วิชา/รหัสวิชา | 08.00- | | แผนกวิชาอาหารและโภชนาการ /-----1402-3303,1402-4304-----\ | | | | | แผนกวิชาอาหารและโภชนาการ /-----1402-3303,1402-4304-----\ | | | | | |
| พุธ | ห้อง | 08.00- | | | | | | | | | | | | |
| | วิชา/รหัสวิชา | 08.00- | | แผนกวิชาอาหารและโภชนาการ /-----1402-3303,1402-4304-----\ | | | | | แผนกวิชาอาหารและโภชนาการ /-----1402-3303,1402-4304-----\ | | | | | |
| พฤหัสบดี | ห้อง | 08.00- | | | | | | | | | | | | |
| | วิชา/รหัสวิชา | 08.00- | | แผนกวิชาอาหารและโภชนาการ /-----1402-3303,1402-4304-----\ | | | | | แผนกวิชาอาหารและโภชนาการ /-----1402-3303,1402-4304-----\ | | | | | |
| ศุกร์ | ห้อง | 08.00- | | | | | | | | | | | | |
| | วิชา/รหัสวิชา | 08.00- | | แผนกวิชาอาหารและโภชนาการ /-----1402-3303,1402-4304-----\ | | | | | แผนกวิชาอาหารและโภชนาการ /-----1402-3303,1402-4304-----\ | | | | | |

dgl.

(นางสาวนัฐพร สรรพพามา)
หัวหน้าประเภชวิชาคหกรรม

ck

(นายเชิดศักดิ์ คำสุนันท์)
หัวหน้างานพัฒนาหลักสูตรการเรียนการสอน

Ami

(นางยุพาวดี ศิริปริตต์)
รองผู้อำนวยการฝ่ายวิชาการ

ก.

(นายไพฑูรย์ ธนพงศ์ถาวรณ)
ผู้อำนวยการวิทยาลัยสารพัดช่างอุตรธานี



วิทยาลัยสารพัดช่างอุดรธานี
ภาคเรียนที่ 1 ปีการศึกษา 2569

ตารางสอนหลักสูตรวิชาชีพพระยะสัน (รุ่นที่ 1/2569)

รายวิชาที่สอน

| รหัสวิชา | ชื่อวิชา | วันที่เรียน | รอบ | ชั่วโมง |
|------------------------------|-------------------|------------------------|------|---------|
| 10402-1501 | ขนมเปียะเบื้องต้น | 27 เม.ย.69 - 4 มิ.ย.69 | เช้า | 75 |
| 10402-4302 | ไอศกรีมเบื้องต้น | 5 มิ.ย.69 - 9 ก.ค.69 | เช้า | 75 |
| 10402-1501 | ขนมเปียะเบื้องต้น | 27 เม.ย.69 - 4 มิ.ย.69 | บ่าย | 75 |
| 10402-4302 | ไอศกรีมเบื้องต้น | 5 มิ.ย.69 - 9 ก.ค.69 | บ่าย | 75 |
| รวมชั่วโมงสอน รุ่นที่ 1/2569 | | | | 300 |

| | |
|--------------|---|
| ชื่อผู้สอน | นายปิยะ เอมโอษฐ์ |
| ตำแหน่ง | พนักงานราชการ |
| วุฒิการศึกษา | คศ.บ. คหกรรมศาสตร์ |
| แผนกวิชา | อาหารและโภชนาการ |
| หน้าที่พิเศษ | ผู้ช่วยหัวหน้างานโครงการพิเศษและบริการชุมชน |

จำนวนชั่วโมงสอน.....30.....ชั่วโมง/สัปดาห์ จำนวนชั่วโมงที่ขอเบิก.....10.....ชั่วโมง/สัปดาห์

| วัน | ชั่วโมง เวลา | 07.45- | 1 | 2 | 3 | 4 | 12.00- | 5 | 6 | 7 | 8 | 9 | 10 | | |
|----------|-----------------------|---------------------|-------------|---|-------------|-------------|--------|-------------------|---|-------------|-------------|-------------|-------------|--|--|
| | | 08.00- | 08.00-09.00 | 09.00-10.00 | 10.00-11.00 | 11.00-12.00 | 13.00- | 13.00-14.00 | 14.00-15.00 | 15.00-16.00 | 16.00-17.00 | 17.00-18.00 | 18.00-19.00 | | |
| จันทร์ | ห้อง วิชา/รหัสวิชา | เจ้าแก้วเดชาพรขชาติ | | แผนกวิชาอาหารและโภชนาการ /-----10402-1501,10402-4302-----\ | | | | พักรับประทานอาหาร | แผนกวิชาอาหารและโภชนาการ /-----10402-1501,10402-4302-----\ | | | | | | |
| อังคาร | ห้อง วิชา/รหัสวิชา | | | แผนกวิชาอาหารและโภชนาการ /-----10402-1501,10402-4302-----\ | | | | | แผนกวิชาอาหารและโภชนาการ /-----10402-1501,10402-4302-----\ | | | | | | |
| พุธ | ห้อง วิชา/รหัสวิชา | | | แผนกวิชาอาหารและโภชนาการ /-----10402-1501,10402-4302-----\ | | | | | แผนกวิชาอาหารและโภชนาการ /-----10402-1501,10402-4302-----\ | | | | | | |
| พฤหัสบดี | ห้อง วิชา/รหัสวิชา | | | แผนกวิชาอาหารและโภชนาการ /-----10402-1501,10402-4302-----\ | | | | | แผนกวิชาอาหารและโภชนาการ /-----10402-1501,10402-4302-----\ | | | | | | |
| ศุกร์ | ห้อง วิชา/รหัสวิชา | | | แผนกวิชาอาหารและโภชนาการ /-----10402-1501,10402-4302-----\ | | | | | แผนกวิชาอาหารและโภชนาการ /-----10402-1501,10402-4302-----\ | | | | | | |

da

(นางสาวนัญพร สรรพอาษา)

หัวหน้าประเภทวิชาคหกรรม

ck

(นายเชิดศักดิ์ คำสุนันท์)

หัวหน้างานพัฒนาหลักสูตรการเรียนการสอน

[Signature]

(นางยุพาวดี ศิริปริตต์)

รองผู้อำนวยการฝ่ายวิชาการ

[Signature]

(นายไพฑูรย์ ธนพงศ์ภากรณ์)

ผู้อำนวยการวิทยาลัยสารพัดช่างอุดรธานี



วิทยาลัยสารพัดช่างอุดรธานี
ภาคเรียนที่ 1 ปีการศึกษา 2569

ตารางสอนหลักสูตรวิชาชีพพระยะสัน (รุ่นที่ 1/2569)

รายวิชาที่สอน

| รหัสวิชา | ชื่อวิชา | วันที่เรียน | รอบ | ชั่วโมง |
|------------------------------|-------------------------------------|------------------------|------|---------|
| 1403-6302 | งานประดิษฐ์ของชำร่วยและของที่ระลึก | 27 เม.ย.69 - 4 มิ.ย.69 | เช้า | 75 |
| 1403-6305 | งานประดิษฐ์จากคริสตัล ลูกปัด และหิน | 5 มิ.ย.69 - 9 ก.ค.69 | เช้า | 75 |
| 1403-6302 | งานประดิษฐ์ของชำร่วยและของที่ระลึก | 27 เม.ย.69 - 4 มิ.ย.69 | บ่าย | 75 |
| 1403-6305 | งานประดิษฐ์จากคริสตัล ลูกปัด และหิน | 5 มิ.ย.69 - 9 ก.ค.69 | บ่าย | 75 |
| รวมชั่วโมงสอน รุ่นที่ 1/2569 | | | | 300 |

| | |
|--------------|--------------------------------------|
| ชื่อผู้สอน | นายศตวรรษ แผงศรี |
| ตำแหน่ง | พนักงานราชการ |
| วุฒิการศึกษา | ศิลปกรรมศาสตรบัณฑิต |
| แผนกวิชา | ศิลปประดิษฐ์ |
| หน้าที่พิเศษ | หัวหน้างานสวัสดิการนักเรียน นักศึกษา |

จำนวนชั่วโมงสอน.....30.....ชั่วโมง/สัปดาห์ จำนวนชั่วโมงที่ขอเบิก.....10.....ชั่วโมง/สัปดาห์

| วัน | ชั่วโมง | เวลา | จำนวนชั่วโมงสอน.....30.....ชั่วโมง/สัปดาห์ | | จำนวนชั่วโมงที่ขอเบิก.....10.....ชั่วโมง/สัปดาห์ | | 12.00-13.00 | 5 | 6 | 7 | 8 | 9 | 10 |
|----------|-----------------------|-------------|--|-------------|--|-------------|-------------|---|---|---|---|---|----|
| | | | 1 | 2 | 3 | 4 | | | | | | | |
| จันทร์ | ห้อง วิชา/รหัสวิชา | 07.45-08.00 | 08.00-09.00 | 09.00-10.00 | 10.00-11.00 | 11.00-12.00 | | | | | | | |
| อังคาร | ห้อง วิชา/รหัสวิชา | 08.00-09.00 | 09.00-10.00 | 10.00-11.00 | 11.00-12.00 | | | | | | | | |
| พุธ | ห้อง วิชา/รหัสวิชา | 08.00-09.00 | 09.00-10.00 | 10.00-11.00 | 11.00-12.00 | | | | | | | | |
| พฤหัสบดี | ห้อง วิชา/รหัสวิชา | 08.00-09.00 | 09.00-10.00 | 10.00-11.00 | 11.00-12.00 | | | | | | | | |
| ศุกร์ | ห้อง วิชา/รหัสวิชา | 08.00-09.00 | 09.00-10.00 | 10.00-11.00 | 11.00-12.00 | | | | | | | | |

dGL

(นางสาวนันทพร สรรพอาษา)
หัวหน้าประเภทวิชาคหกรรม

CH

(นายเจตศักดิ์ คำสุนันท์)
หัวหน้างานพัฒนาหลักสูตรการเรียนการสอน

(นางยุพาวดี ศิริปริต)
รองผู้อำนวยการฝ่ายวิชาการ

ท.

(นายไพฑูรย์ ธนพงศ์ภรณ์)
ผู้อำนวยการวิทยาลัยสารพัดช่างอุดรธานี



วิทยาลัยสารพัดช่างอุดรธานี
ภาคเรียนที่ 1 ปีการศึกษา 2569

ตารางสอนหลักสูตรวิชาชีพพระยะสัน (รุ่นที่ 1/2569)

รายวิชาที่สอน

| รหัสวิชา | ชื่อวิชา | วันที่เรียน | รอบ | ชั่วโมง |
|------------------------------|--------------------------------|-----------------------|------|---------|
| 1306-2513 | ปฏิบัติเครื่องดนตรีตามความถนัด | 27 เม.ย.69 - 9 ก.ค.69 | เช้า | 150 |
| 1306-2515 | ขับร้องเพื่อนันทนาการ | 27 เม.ย.69 - 9 ก.ค.69 | บ่าย | 150 |
| รวมชั่วโมงสอน รุ่นที่ 1/2569 | | | | 300 |

| | |
|--------------|-----------------------|
| ชื่อผู้สอน | นายวัชรวิชัย นรภาร |
| ตำแหน่ง | ครู |
| วุฒิการศึกษา | ตรียางคศาสตรมหาบัณฑิต |
| แผนกวิชา | ดนตรี |
| หน้าที่พิเศษ | หัวหน้างานความร่วมมือ |

จำนวนชั่วโมงสอน.....30.....ชั่วโมง/สัปดาห์ จำนวนชั่วโมงที่ขอเบิก.....10.....ชั่วโมง/สัปดาห์

| วัน | ชั่วโมง เวลา | 07.45- 08.00- | 1 | 2 | 3 | 4 | 12.00- 13.00- | 5 | 6 | 7 | 8 | 9 | 10 |
|----------|-----------------------|--------------------|-------------|-------------|-------------|-------------|-------------------|--|-------------|-------------|--|-------------|----|
| | | | 08.00-09.00 | 09.00-10.00 | 10.00-11.00 | 11.00-12.00 | 13.00-14.00 | 14.00-15.00 | 15.00-16.00 | 16.00-17.00 | 17.00-18.00 | 18.00-19.00 | |
| จันทร์ | ห้อง วิชา/รหัสวิชา | เข้าแถวเคารพธงชาติ | | | | | พักรับประทานอาหาร | แผนกวิชาดนตรี | | | แผนกวิชาดนตรี | | |
| อังคาร | ห้อง วิชา/รหัสวิชา | | | | | | | /-----1306-2515-----\ แผนกวิชาดนตรี | | | /-----1306-2513-----\ แผนกวิชาดนตรี | | |
| พุธ | ห้อง วิชา/รหัสวิชา | | | | | | | /-----1306-2515-----\ แผนกวิชาดนตรี | | | /-----1306-2513-----\ แผนกวิชาดนตรี | | |
| พฤหัสบดี | ห้อง วิชา/รหัสวิชา | | | | | | | /-----1306-2515-----\ แผนกวิชาดนตรี | | | /-----1306-2513-----\ แผนกวิชาดนตรี | | |
| ศุกร์ | ห้อง วิชา/รหัสวิชา | | | | | | | /-----1306-2515-----\ แผนกวิชาดนตรี | | | /-----1306-2513-----\ แผนกวิชาดนตรี | | |

(นายวัชรวิชัย นรภาร)

หัวหน้าประภทวิชาศิลปกรรม

(นายเชิดศักดิ์ คำสุนันท์)

หัวหน้างานพัฒนาหลักสูตรการเรียนการสอน

(นางยุพาวดี ศิริปรีดี)

รองผู้อำนวยการฝ่ายวิชาการ

(นายไพฑูรย์ ชนพงศ์ภากรณ์)

ผู้อำนวยการวิทยาลัยสารพัดช่างอุดรธานี