



สำนักอำนวยการ
 สำนักงานคณะกรรมการการอาชีวศึกษา
 สบ.เลขที่ ๖๖๗ ส่งให้ ๑๖๖
 วันที่ 25 ธ.ค. 2563

ที่ ศธ ๕๑๐๒.๒/๑๕๑

สำนักงานเลขาธิการคุรุสภา
 กระทรวงศึกษาธิการ
 กทม. ๑๐๓๐๐

๒๕ ธันวาคม ๒๕๖๓

สำนักบริหารงานบุคคลและนิติการ
 สบ.น.ที่ 14360 ส่งให้
 วันที่ 28 ธ.ค. 2563 เวลา

เรื่อง การตรวจสอบสถานะ การพิมพ์ใบอนุญาต และการแสดงใบอนุญาตอิเล็กทรอนิกส์
 เรียบ เลขาธิการคณะกรรมการการอาชีวศึกษา

อ้างถึง หนังสือสำนักงานเลขาธิการคุรุสภา ส่วนมาก ที่ ศธ ๕๑๐๒.๒/๑๕๓ ลงวันที่ ๑๑ พฤศจิกายน ๒๕๖๓

- สิ่งที่ส่งมาด้วย ๑. การตรวจสอบสถานะ การพิมพ์ใบอนุญาต และการแสดงใบอนุญาตอิเล็กทรอนิกส์ จำนวน ๑ ฉบับ
 ๒. ตัวอย่างใบอนุญาตอิเล็กทรอนิกส์ จำนวน ๑ ฉบับ

ตามหนังสือที่อ้างถึง สำนักงานเลขาธิการคุรุสภาได้แจ้งประชาสัมพันธ์การออกประกาศ
 คณะกรรมการคุรุสภา เรื่อง กำหนดแบบใบอนุญาตประกอบวิชาชีพทางการศึกษา พ.ศ. ๒๕๖๓ และขอความร่วมมือ
 หน่วยงานของท่านเผยแพร่ประชาสัมพันธ์ไปยังผู้ประกอบวิชาชีพทางการศึกษา หน่วยงานการศึกษาในสังกัด
 และประชาชนได้รับทราบทั่วกัน นั้น

เพื่อให้ผู้ได้รับใบอนุญาตประกอบวิชาชีพทางการศึกษาประสบปัญหาในการนำใบอนุญาต
 อิเล็กทรอนิกส์ไปใช้หรืออ้างอิงในการติดต่อหน่วยงานของรัฐและหน่วยงานภาคเอกชนที่เกี่ยวข้อง รวมทั้งเพื่อให้
 เกิดความเข้าใจตรงกันในทางปฏิบัติ สำนักงานเลขาธิการคุรุสภาจึงได้จัดทำข้อมูลเพิ่มเติมเกี่ยวกับการตรวจสอบสถานะ
 การพิมพ์ใบอนุญาต และการแสดงใบอนุญาตอิเล็กทรอนิกส์ โดยกำหนดให้ผู้ยื่นคำขอขึ้นทะเบียนหรือต่ออายุ
 ใบอนุญาตประกอบวิชาชีพทางการศึกษา และคำขอนั้นได้มีการอนุมัติจากคณะกรรมการมาตรฐานวิชาชีพ ตั้งแต่วันที่
 ๑๖ ตุลาคม ๒๕๖๓ เป็นต้นไป จะได้รับใบอนุญาตรูปแบบ “ใบอนุญาตอิเล็กทรอนิกส์” เพื่อใช้เป็นหลักฐาน
 ในการประกอบวิชาชีพตามพระราชบัญญัติสภาครูและบุคลากรทางการศึกษา พ.ศ. ๒๕๕๖ รายละเอียดตาม
 สิ่งที่ส่งมาด้วย ๑ และ ๒ และปรากฏตาม QR Code ท้ายหนังสือฉบับนี้

ในการนี้ สำนักงานเลขาธิการคุรุสภาใคร่ขอความร่วมมือมายังหน่วยงานของท่านประชาสัมพันธ์
 และสร้างการรับรู้ให้กับสถานศึกษาและหน่วยงานการศึกษาในสังกัดได้รับทราบทั่วกัน

จึงเรียนมาเพื่อโปรดพิจารณา และขอขอบคุณมา ณ โอกาสนี้

ขอแสดงความนับถือ

(นายดิศกุล เกษมสวัสดิ์)

เลขาธิการคุรุสภา

สำนักทะเบียนและใบอนุญาตประกอบวิชาชีพ

โทร. ๐ ๒๓๐๔ ๔๘๔๔ กต ๑

โทรสาร ๐ ๒๒๘๒ ๑๘๕๔



การตรวจสอบสถานะ การพิมพ์ใบอนุญาต และการแสดงใบอนุญาตอิเล็กทรอนิกส์

การตรวจสอบสถานะ ผ่านเว็บไซต์ครูสภา

1

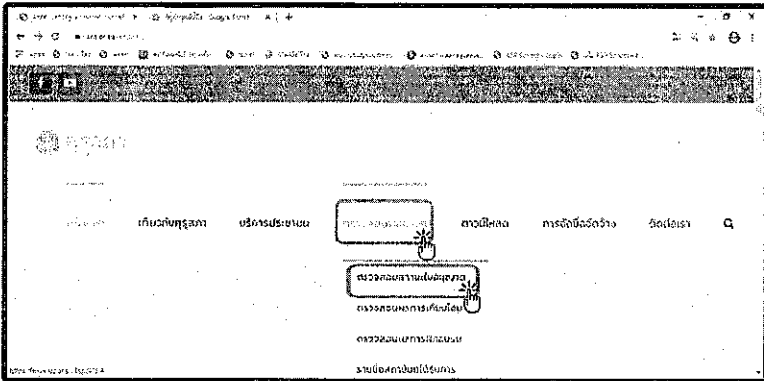

- * เข้าเว็บไซต์ของครูสภา www.ksp.or.th
- * คลิกเลือก “ตรวจสอบผลต่างๆ”
- * คลิกเลือก “ตรวจสอบสถานะใบอนุญาต”

2

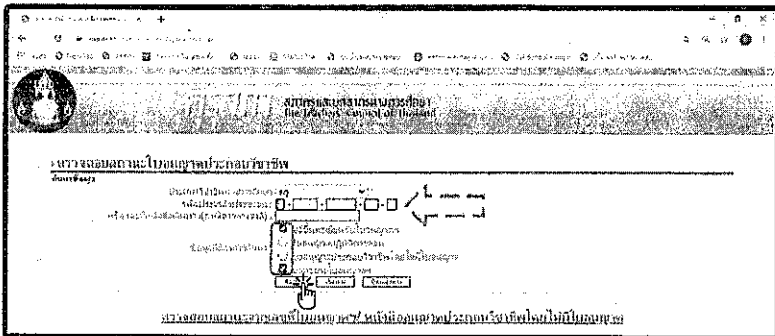

- * คลิกเลือก “ประเภทวิชาชีพทางการศึกษา”
- * กรอกเลขบัตรประชาชน หรือ เลขประจำตัว 13 หลัก
- * เลือกหัวข้อ “ขอขึ้นทะเบียนรับใบอนุญาตฯ” หรือ “ขอต่ออายุใบอนุญาตฯ”
- * คลิก “ค้นหา”
จะปรากฏข้อมูลใบอนุญาตประกอบวิชาชีพ

3

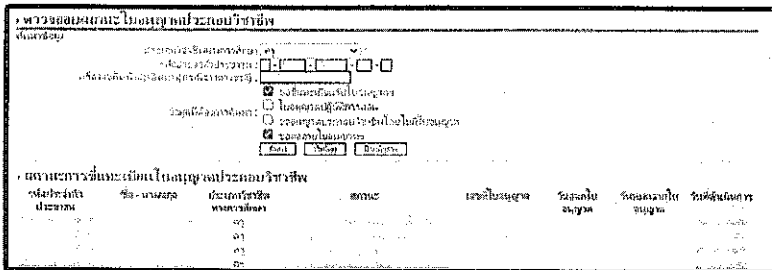

- * ปรากฏข้อมูลสถานะใบอนุญาต

การตรวจสอบสถานะ ฟ่าน KSP Self-Service

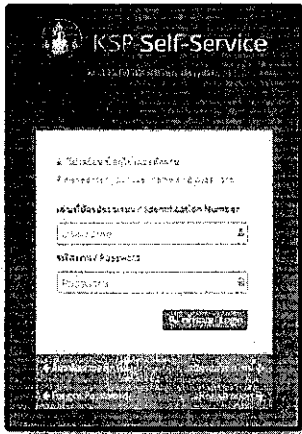

1

* เข้าระบบ KSP Self-Service

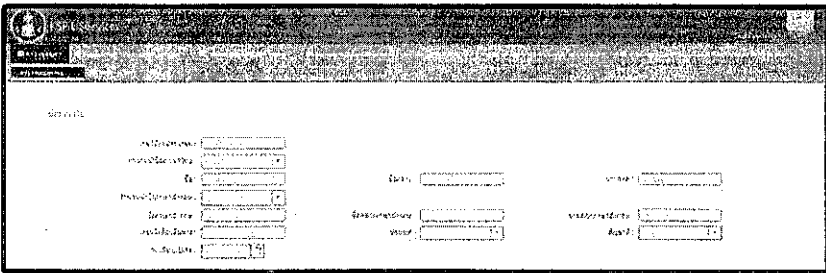

2

* คลิกเลือกเมนู "ตรวจสอบข้อมูล"

* คลิกเลือกเมนู "ตรวจสอบสถานะ"

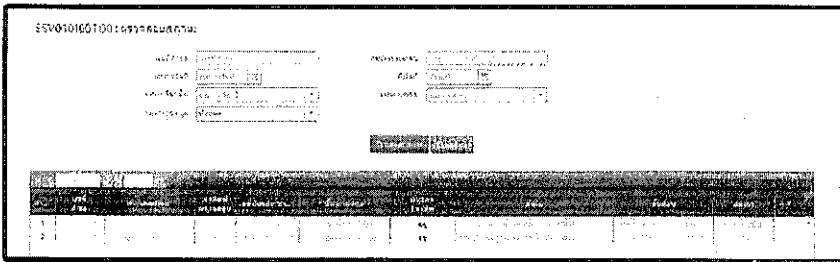

3

* ปรากฏข้อมูลสถานะใบอนุญาตน
"ฟ่าน"

การตรวจสอบสถานะ ฟาร์ม KSP School

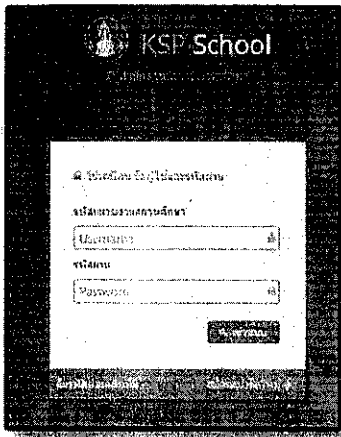

1

* เข้าสู่ระบบ KSP School



2

- * คลิกเลือกเมนู “ต่ออายุใบอนุญาต”
- * คลิกเลือกเมนู “ตรวจสอบข้อมูล
ครูชาวไทย” หรือ “ตรวจสอบข้อมูล
ครูชาวต่างประเทศ”

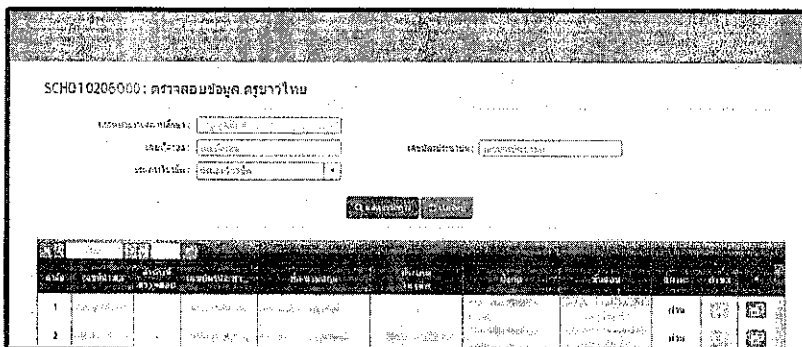

3

* ปรากฏข้อมูลสถานะใบอนุญาต
“ฟาร์ม”

การพิมพ์ใบอนุญาตฯ หรือสำเนาใบอนุญาตฯ ผ่านระบบ KSP Self-Service

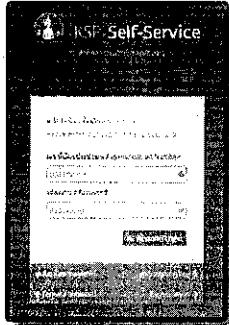

- 1 * เข้าสู่ระบบ KSP Self-Service
- 2 * เลือกเมนู “ใบอนุญาตอิเล็กทรอนิกส์และสำเนาใบอนุญาต Electronic License (e-License) and copy of License”



3 * คลิก “ใบอนุญาตอิเล็กทรอนิกส์ (ตั้งแต่ 16 ต.ค. 63)” ตัวอย่าง

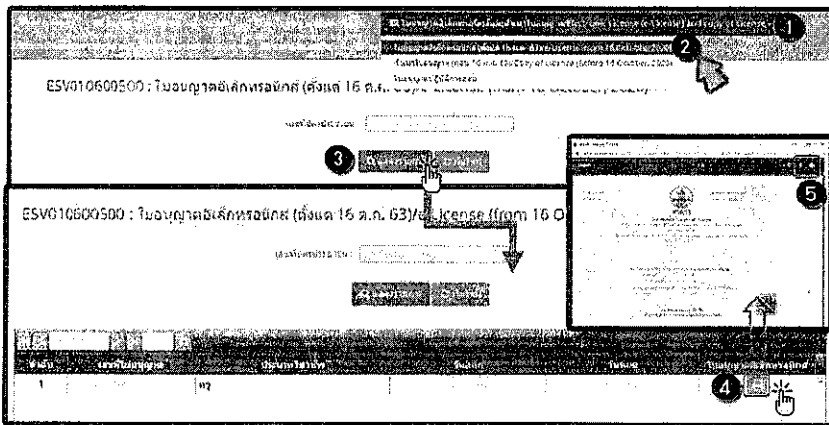

1. คลิกที่เมนูใบอนุญาตอิเล็กทรอนิกส์และสำเนาใบอนุญาต/ Electronic License (e-License) and copy of License
2. คลิกที่ใบอนุญาตอิเล็กทรอนิกส์ (ตั้งแต่ 16 ต.ค. 63)/ e-License (from 16 October 2020)
3. คลิกที่ปุ่ม แสดงรายการ
4. คลิกที่สัญลักษณ์สีเขียว เพื่อแสดงใบอนุญาตประกอบวิชาชีพ
5. คลิกที่ปุ่มสัญลักษณ์เครื่องพิมพ์

หรือ * คลิก “สำเนาใบอนุญาต (ก่อน 16 ต.ค. 63)” ตัวอย่าง

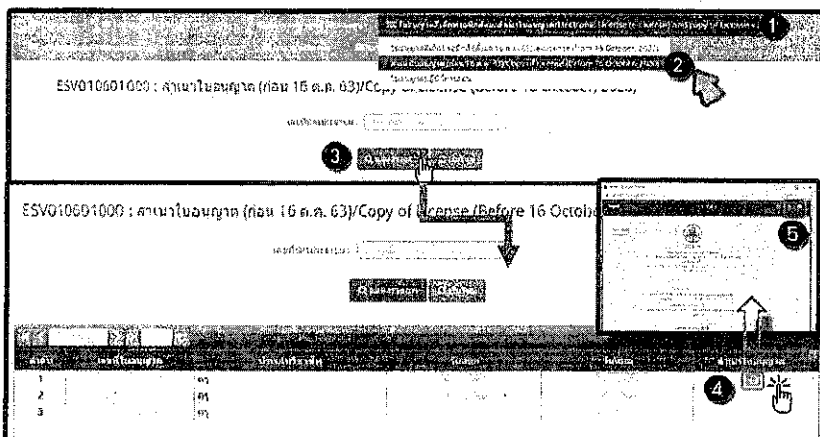

1. คลิกที่เมนูใบอนุญาตอิเล็กทรอนิกส์และสำเนาใบอนุญาต/ Electronic License (e-License) and copy of License
2. คลิกที่ใบอนุญาตอิเล็กทรอนิกส์ (ก่อน 16 ต.ค. 63)/ e-License (Before 16 October 2020)
3. คลิกที่ปุ่ม แสดงรายการ
4. คลิกที่สัญลักษณ์สีเขียว เพื่อแสดงใบอนุญาตประกอบวิชาชีพ
5. คลิกที่ปุ่มสัญลักษณ์เครื่องพิมพ์

หมายเหตุ

❶ กรณีผู้ขอขึ้นทะเบียนรับใบอนุญาต หรือขอต่ออายุใบอนุญาตที่คณะกรรมการมาตรฐานวิชาชีพ อนุมัติใบอนุญาต ตั้งแต่วันที่ 16 ตุลาคม 2563 เป็นต้นไป
 กุรสุทการจะออกใบอนุญาตประกอบวิชาชีพรูปแบบ “ใบอนุญาตอิเล็กทรอนิกส์” ตามประกาศคณะกรรมการคุรุสภา เรื่อง กำหนดแบบใบอนุญาตประกอบวิชาชีพทางการศึกษา พ.ศ. 2563

❷ กรณีผู้ขอขึ้นทะเบียนรับใบอนุญาต หรือขอต่ออายุใบอนุญาตที่คณะกรรมการมาตรฐานวิชาชีพ อนุมัติใบอนุญาต ก่อนวันที่ 16 ตุลาคม 2563
 กุรสุทการจะออกใบอนุญาตประกอบวิชาชีพพร้อมกับบัตรประจำตัวสมาชิกคุรุสภา และสามารถพิมพ์ “สำเนาใบอนุญาต” เพื่อนำไปใช้แสดงเป็นหลักฐานในการประกอบวิชาชีพตามประกาศคณะกรรมการคุรุสภา เรื่อง การใช้สำเนาใบอนุญาตประกอบวิชาชีพทางการศึกษาอิเล็กทรอนิกส์ ลงวันที่ 10 มีนาคม 2563

การพิมพ์ใบอนุญาตนฯ หรือสำเนาใบอนุญาตนฯ ผ่านระบบ KSP School

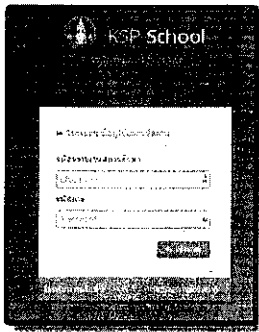

1 * เข้าสู่ระบบ KSP School

2 * เลือกเมนู “ใบอนุญาตนอิเล็กทรอนิกส์และสำเนาใบอนุญาตน”



3 * คลิก “ใบอนุญาตนอิเล็กทรอนิกส์ (ตั้งแต่ 16 ต.ค. 63)” ตัวอย่าง

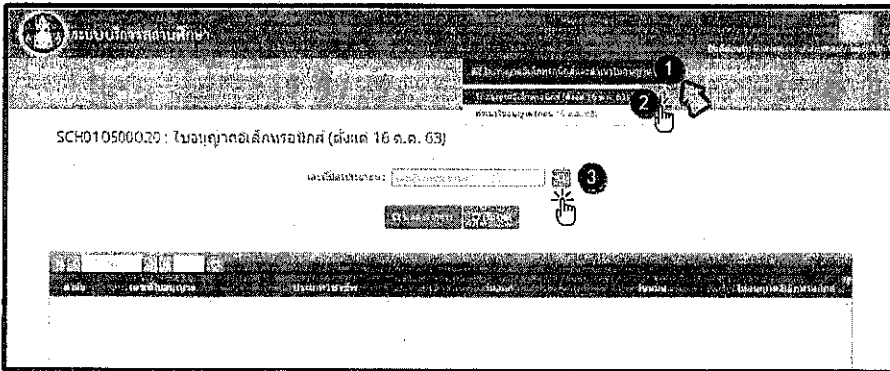

1. คลิกที่เมนูใบอนุญาตนอิเล็กทรอนิกส์และสำเนาใบอนุญาตน

2. คลิกที่เมนูใบอนุญาตนอิเล็กทรอนิกส์ (ตั้งแต่ 16 ต.ค. 63)

3. คลิกที่ปุ่มเว้นขยายจะปรากฏหน้าจอเพื่อทำการค้นหา

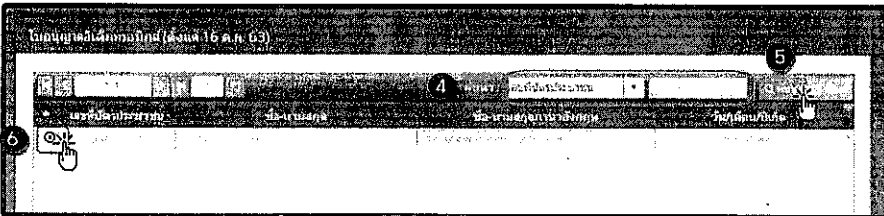

4. คลิกเลือกที่ “เลขที่บัตรประชาชน”

5. กรอกเลขบัตรประชาชน หรือเลขประจำตัว 13 หลัก และคลิกที่ปุ่ม ค้นหา

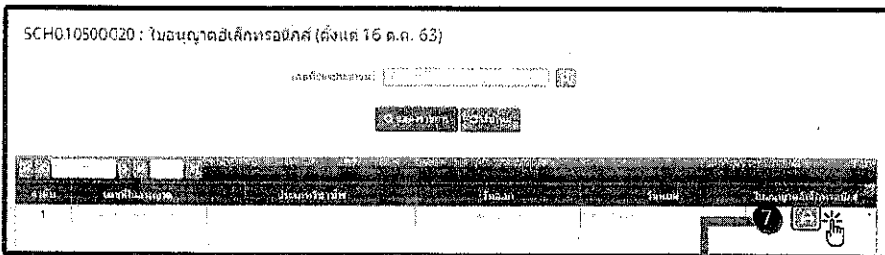

6. เมื่อมีข้อมูลขึ้น ให้คลิกที่ปุ่ม วงกลมสีดำ

7. คลิกที่ปุ่มสัญลักษณ์สีเขียว เพื่อแสดงใบอนุญาตนฯ

8. คลิกที่ปุ่มสัญลักษณ์เครื่องพิมพ์

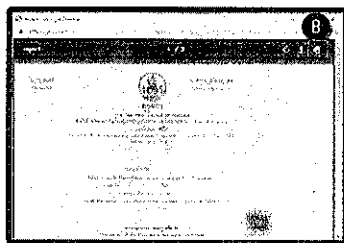

หรือ * คลิก “สำเนาใบอนุญาต (ก่อน 16 ต.ค. 63)” ดังรูป

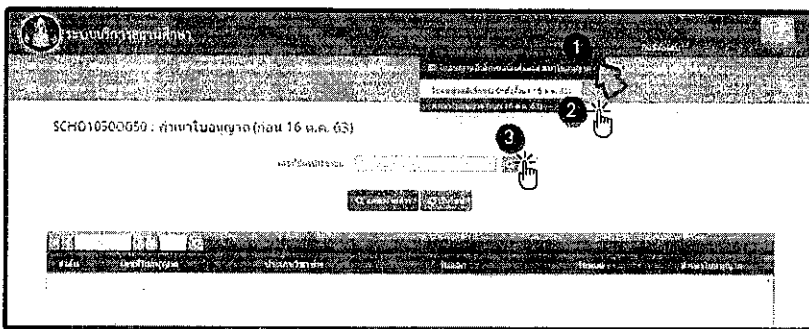

1. คลิกที่เมนูใบอนุญาตอิเล็กทรอนิกส์และสำเนาใบอนุญาต
2. คลิกที่เมนูสำเนาใบอนุญาต (ก่อน 16 ต.ค. 63)
3. คลิกที่ปุ่มเว้นขยาย จะปรากฏหน้าจอเพื่อทำการค้นหา

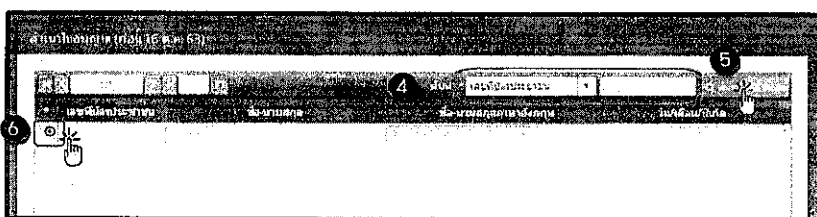

4. คลิกเลือกที่ “เลขที่บัตรประชาชน”
5. กรอกเลขบัตรประชาชน หรือเลขประจำตัว 13 หลัก และคลิกที่ปุ่ม ค้นหา
6. เมื่อมีข้อมูลขึ้น ให้คลิกที่ปุ่ม วงกลมสีดำ

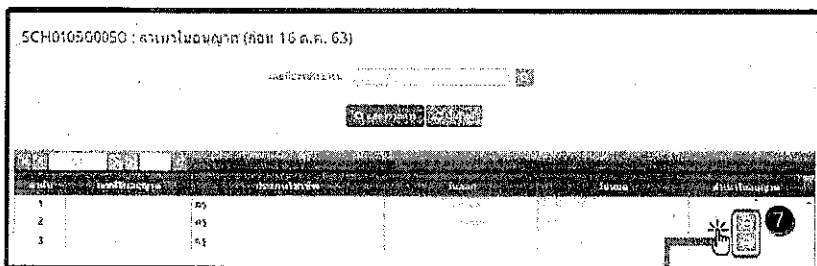

7. คลิกที่ปุ่มสัญลักษณ์สีเขียว เพื่อแสดงใบอนุญาตฯ
8. คลิกที่ปุ่มสัญลักษณ์เครื่องพิมพ์

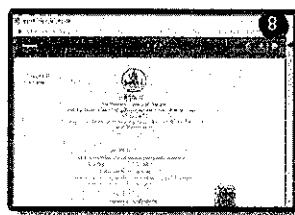

หมายเหตุ

1. กรณีผู้ขอขึ้นทะเบียนรับใบอนุญาต หรือขอต่ออายุใบอนุญาตที่คณะกรรมการมาตรฐานวิชาชีพ อนุมัติใบอนุญาต **ตั้งแต่วันที่ 16 ตุลาคม 2563** เป็นต้นไป ศรศฯ จะออกใบอนุญาตประกอบวิชาชีพรูปแบบ “ใบอนุญาตอิเล็กทรอนิกส์” ตามประกาศคณะกรรมการคุรุสภา เรื่อง กำหนดแบบใบอนุญาตประกอบวิชาชีพทางการศึกษา พ.ศ. 2563
2. กรณีผู้ขอขึ้นทะเบียนรับใบอนุญาต หรือขอต่ออายุใบอนุญาตที่คณะกรรมการมาตรฐานวิชาชีพ อนุมัติใบอนุญาต **ก่อนวันที่ 16 ตุลาคม 2563** ศรศฯ จะออกใบอนุญาตประกอบวิชาชีพพร้อมกับบัตรประจำตัวสมาชิกคุรุสภา และสามารถพิมพ์ “สำเนาใบอนุญาต” เพื่อนำไปใช้แสดงเป็นหลักฐานในการประกอบวิชาชีพตามประกาศคณะกรรมการคุรุสภา เรื่อง การใช้สำเนาใบอนุญาตประกอบวิชาชีพทางการศึกษาอิเล็กทรอนิกส์ ลงวันที่ 10 มีนาคม 2563
3. ในระบบ KSP School สามารถพิมพ์ใบอนุญาตอิเล็กทรอนิกส์ เฉพาะผู้ที่มีข้อมูลทะเบียนของสถานศึกษา ในระบบ KSP School แล้วเท่านั้น

การแสดงผลใบอนุญาตอิเล็กทรอนิกส์

ผู้ได้รับใบอนุญาตประกอบวิชาชีพทางการศึกษา สามารถแสดงผลใบอนุญาตด้วยวิธีการทางข้อมูลอิเล็กทรอนิกส์ หรือสำเนาภาพถ่ายใบอนุญาต ซึ่งมีวิธีการแสดง ดังนี้

1

การแสดงผลใบอนุญาตที่ได้จากการสำเนา ในรูปแบบของดิจิทัลสแกน หรือถ่ายภาพตัวจริงลงในโทรศัพท์ โดยจะเป็นภาพถ่ายขาวดำหรือสี ก็ได้

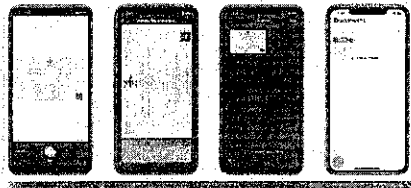

รูปแบบของดิจิทัลสแกนผ่านแอปพลิเคชัน

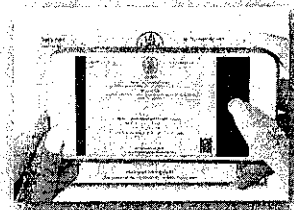

ถ่ายภาพตัวจริงลงในโทรศัพท์ โดยจะเป็นภาพถ่ายขาวดำหรือสี ก็ได้

2

การแสดงผลใบอนุญาตบนอุปกรณ์อิเล็กทรอนิกส์ ซึ่งเป็นภาพจากการดาวน์โหลด ผ่านระบบ KSP School หรือ KSP Self-Service ในหน้าจอพิมพ์ใบอนุญาต ให้เลือกที่สัญลักษณ์ 

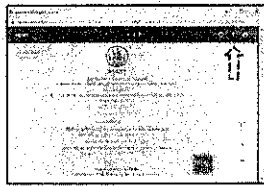

3

การแสดงผลใบอนุญาตซึ่งเป็นการพิมพ์ใบอนุญาตจากเครื่องคอมพิวเตอร์ทั้งเป็นแบบสีและขาวดำ ผ่านระบบ KSP School หรือ KSP Self-Service ในหน้าจอพิมพ์ใบอนุญาต ให้เลือกที่สัญลักษณ์ 

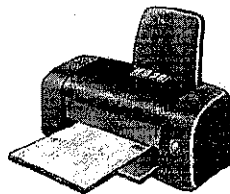
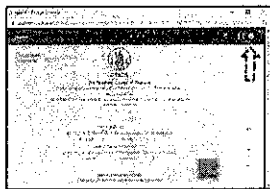

การแสดงผลใบอนุญาตอิเล็กทรอนิกส์ด้วยวิธีการข้างต้น ให้ถือว่าผู้ประกอบวิชาชีพมีใบอนุญาตอยู่กับตัว ทั้งนี้ ใบอนุญาตข้างต้นจะต้องปรากฏข้อมูลใบอนุญาตทั้งด้านหน้าและด้านหลังอย่างครบถ้วน ถูกต้องตามรูปแบบใบอนุญาตที่กำหนด และต้องปรากฏเครื่องหมาย QR code ที่ชัดเจน เพื่อเป็นหลักฐานแสดงตนว่าเป็นผู้มีคุณภาพตามมาตรฐานวิชาชีพและจรรยาบรรณของวิชาชีพ

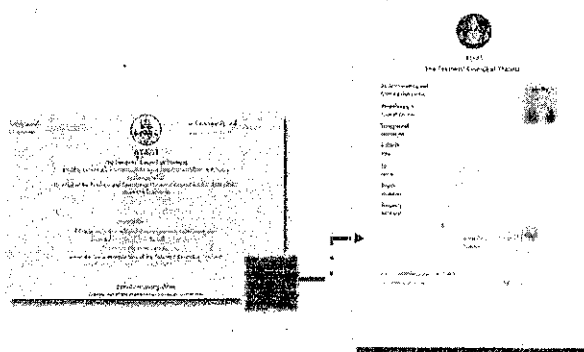

ตัวอย่างใบอนุญาตอิเล็กทรอนิกส์

(ด้านหน้า)

ใบอนุญาตเลขที่ License No. **1**

สมาชิกประจำสภาสามัญ เลขที่ Ordinary Member No. **2**

คุรุสภา
The Teachers' Council of Thailand
อาศัยอำนาจตามความในพระราชบัญญัติสภาครูและบุคลากรทางการศึกษา พ.ศ. ๒๕๔๖
ออกใบอนุญาตนี้ให้
By virtue of the Teachers and Educational Personnel Council Act B.E. 2546 (2003)
Issues this License to

3
ประเภทวิชาชีพ **4**
ผู้มีสิทธิประกอบวิชาชีพภายใต้บังคับแห่งกฎหมายและข้อบังคับของคุรุสภา
ตั้งแต่วันที่ **6** ถึง วันที่ **8**
To practice the profession at **5**
under the law and regulations of the Teachers' Council of Thailand.
Issued on **7** Valid until **9**

10
ประธานคณะกรรมการมาตรฐานวิชาชีพ
Chairperson of the Professional Standards Committee

15

(ด้านหลัง)

เจ้าหน้าที่ Official **11**
12

ผู้อำนวยการสำนักทะเบียนและใบอนุญาตประกอบวิชาชีพ
Director of Bureau of Registration and Licensing

นายทะเบียน Registrar **13**
14

เลขาธิการคุรุสภา
Secretary-General
The Teachers' Council of Thailand

15

- หมายเลข 1 เลขที่ใบอนุญาต
- หมายเลข 2 เลขที่สมาชิกคุรุสภา
- หมายเลข 3 ชื่อ - สกุล ภาษาไทยและภาษาอังกฤษ
- หมายเลข 4, 5 ประเภทวิชาชีพ ภาษาไทยและภาษาอังกฤษ
- หมายเลข 6, 7 วันที่ออกใบอนุญาต ภาษาไทยและภาษาอังกฤษ
- หมายเลข 8, 9 วันหมดอายุใบอนุญาต ภาษาไทยและภาษาอังกฤษ
- หมายเลข 10 ลายมือชื่อประธานกรรมการมาตรฐานวิชาชีพ
- หมายเลข 11, 12 ลายมือชื่อ และชื่อ-สกุล เจ้าหน้าที่
(ผู้อำนวยการสำนักทะเบียนและใบอนุญาตประกอบวิชาชีพ)
- หมายเลข 13, 14 ลายมือชื่อ และชื่อ-สกุล นายทะเบียน (เลขาธิการคุรุสภา)
- หมายเลข 15 QR Code ด้านหน้าและด้านหลังใบอนุญาต เพื่อตรวจสอบและยืนยันว่าคุณอยู่ในใบอนุญาต เป็นผู้ที่ได้ขึ้นทะเบียนรับใบอนุญาตอย่างถูกต้อง